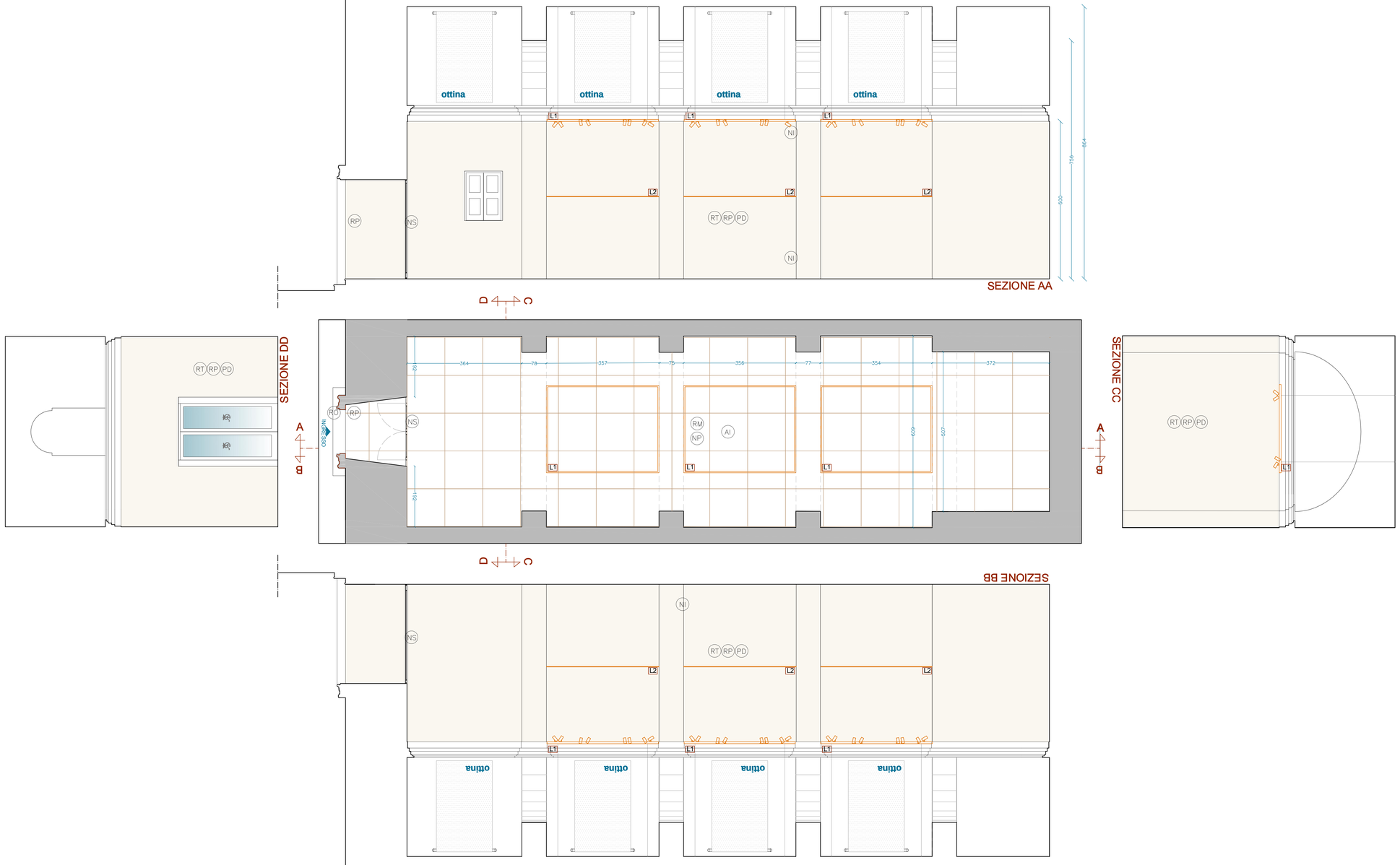

LEGENDA DI PROGETTO

- RM — RIMOZIONE MOQUETTE
- RT — RIMOZIONE TESSUTO
- RP — RIMOZIONE PORTONCINO
- NS — NUOVO SERRAMENTO (a carico del museo)
- RO — RESTAURO E RIPRESA FINITURA FINTO PIPERNO (a carico del museo)
- NP — NUOVA PAVIMENTAZIONE IN GRES
- NI — NUOVO INTONACO (RIPRESE)
- RP — RASCHIATURA VECCHIE PITTURE (fino quota imposta cornice)
- PD — TINTEGGIATURA CON PITTURA DECORATIVA (escluso superfici al di sopra della cornice)
- AI — ADEGUAMENTO IMPIANTI

- L1 — SISTEMA DI ILLUMINAZIONE CON BINARI ELETTRIFICATI A SOSPENSIONE E FARI
- L2 — SISTEMA DI ILLUMINAZIONE CON STREP LED

PAVIMENTO IN GRES FORMATO cm 120X120

MINISTERO
PER I BENI E LE ATTIVITA' CULTURALI

SEGRETARIATO REGIONALE PER LA CAMPANIA

Lavori di allestimento espositivo della cosiddetta Cona dei Lani della chiesa di S. Egidio Maggiore da eseguirsi presso il museo e certosa di san Martino

PROGETTO

GRAFICI

capo A.1 - LAVORI EDILI e IMPIANTISTICI

PIANTA e SEZIONI **SCALA 1:50**

PROGETTO **TAVOLA P1/A.1**

PROGETTAZIONE E DIREZIONE LAVORI:
Studio di Architettura e restauro Giusti - Lo Gatto
arch. Ludovica Giusti
arch. Cassandra Lo Gatto

RESPONSABILE UNICO DEL PROCEDIMENTO:
dott.ssa Lorena Jannelli
Segretariato Regionale per la Campania

MAGGIO 2019